



CURSO
35 h

INTERVENCIÓN PSICOSOCIAL CON VÍCTIMAS DE TRATA

Con fines de explotación sexual

♥ **CREANDO** ♥
Educación Social
Aprendizaje vivencial y bienestar emocional

ÍNDICE



Módulo 1: Conceptos clave



Módulo 2: ¿Qué es la trata con fines de explotación sexual?



Módulo 3: Protocolos de actuación de lucha contra la trata con fines de explotación sexual



Módulo 4: Acompañamiento psicoeducativo de las víctimas

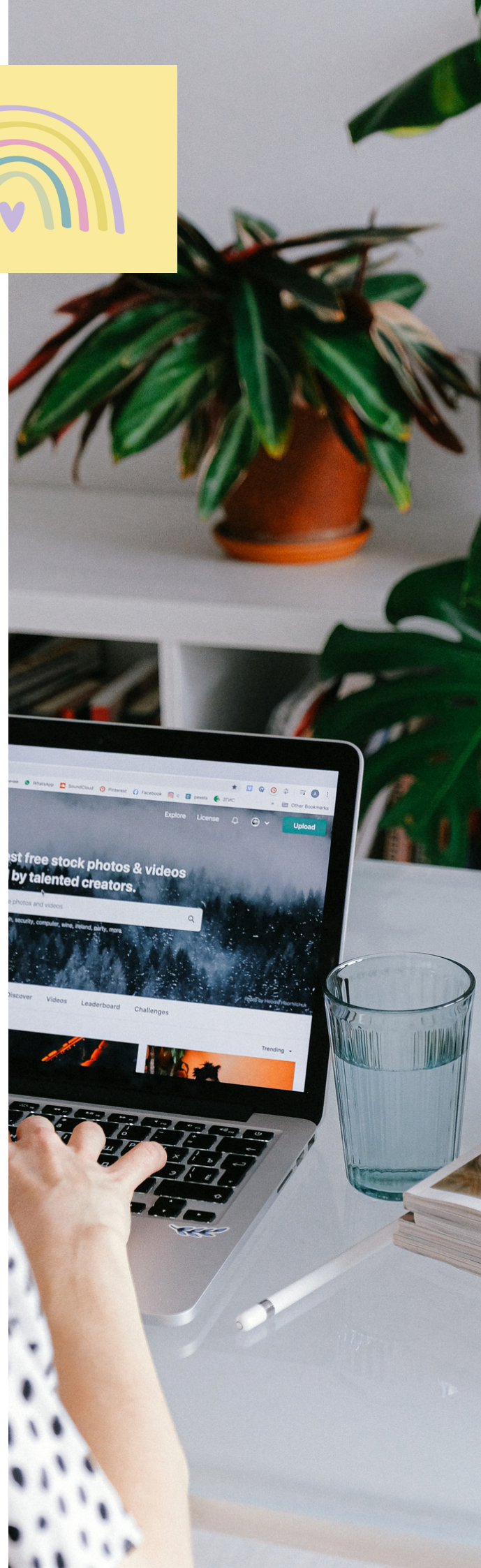

ÍNDICE



Módulo 1: Conceptos clave

1. **Introducción al concepto de trata**

- 1.1. Introducción
- 1.2. Definición y contextualización histórica
- 1.3. Derechos humanos vulnerados

2. **Marco legislativo**

- 2.1. Introducción
- 2.2. La trata de personas en cifras
- 2.3. Marco legislativo internacional
- 2.4. Marco legislativo europeo
- 2.5. Marco legislativo nacional
- 2.6. Marco legislativo autonómico

3. **El ciclo de la trata**

- 3.1. Introducción
- 3.2. El reclutamiento/ Captación
- 3.3. Transporte
- 3.4. Destino / Explotación
- 3.5. Recepción/ Detención
- 3.6. Integración / Reintegración

4. **Trata y tráfico de personas. ¿Es lo mismo?**

- 4.1. Trata VS Tráfico
- 4.2. Conceptos básicos del tema



ÍNDICE



Módulo 2: ¿Qué es la trata de personas con fines de explotación sexual?

1. Tipos de explotación sexual

- 1.1. Introducción
- 1.2. Violencia física, sexual o psicológica dentro del entorno familiar
- 1.3. Violencia física, sexual o psicológica tolerada por el Estado
- 1.4. Violencia física, sexual o psicológica dentro de la comunidad en general

2. ¿Existen características similares en las víctimas?

- 2.1. Mitos en relación a la prostitución
- 2.2. Detectar una potencial víctima

3. Tratantes y puteros

- 3.1. Introducción
- 3.2. La red de trata
- 3.3. Los captadores
- 3.4. Los pasadores
- 3.5. Los controladores
- 3.6. Los puteros



ÍNDICE



Módulo3: Protocolos de actuación de lucha contra la trata con fines de explotación sexual

1. Protocolos y buenas prácticas

- 1.1. Introducción
- 1.2. Evolución histórica
- 1.3. Plan Integral de lucha contra la trata con fines de explotación sexual
- 1.4. Foro social contra la trata con fines de explotación sexual
- 1.5. Protocolo marco de protección de las víctimas de trata de seres humanos
- 1.6. Protocolo de actuación institucional sobre adopción de medidas de prevención, investigación y tratamiento a las mujeres víctimas de trata con fines de explotación sexual
- 1.7. Principios en la investigación de casos de trata de personas

2. Recursos disponibles

- 2.1. Ámbito policial
- 2.2. Ámbito ONG 's
- 2.3. Ámbito Judicial
- 2.4. Ámbito Cooperación Institucional

3. Entidades y organismos sensibilizados

- 3.1. Introducción
- 3.2. APRAMP
- 3.3. Malvaluna
- 3.4. Emargi
- 3.5. Divulgadoras

4. Ejemplos de buenas prácticas

- 4.1. Noruega
- 4.2. Suecia



ÍNDICE



Módulo 4: Acompañamiento psicoeducativo de las víctimas

1. Introducción a la intervención psicoeducativa

- 1.1. Definición de intervención psicoeducativa
- 1.2. Contextualización de la intervención en el contexto de la trata por explotación sexual
- 1.3. Importancia de la intervención psicoeducativa en la recuperación de las víctimas

2. Creación de un entorno seguro y de confianza

- 2.1. Principios de seguridad y confidencialidad
- 2.2. Estrategias para establecer confianza y empatía
- 2.3. Rol de las profesiones del ámbito socioeducativo en el acompañamiento

3. Acompañamiento emocional individualizado

- 3.1. Acompañamiento socioeducativo como herramienta de apoyo
- 3.2. Tratamiento del trauma desde el acompañamiento psicológico
- 3.3. Estrategias para la gestión del estrés postraumático





OBJETIVOS

¿QUÉ VAS A APRENDER DE ESTE CURSO?

- **Comprender y analizar** el proceso de trata de personas con fines de **explotación sexual** desde una perspectiva integral.
- Adquirir **conocimientos y habilidades** para proporcionar un acompañamiento adecuado y centrado en la persona en situación de trata, teniendo en cuenta su **diversidad y singularidad**.
- Evaluar el **impacto de las intervenciones** y programas en el bienestar y la **calidad de vida** de las personas en situación de trata, y aplicar medidas de mejora continua para optimizar la atención y el acompañamiento.

ESTRUCTURA FORMATIVA

ORGANIZACIÓN DE MÓDULOS Y EVALUACIONES

Cada módulo del curso está diseñado para abordar un tema específico y alcanzar objetivos de aprendizaje definidos. El contenido se presenta de manera estructurada, incluyendo material didáctico relevante como lecturas, videos, presentaciones y actividades prácticas destinadas a reforzar los conceptos presentados.

Para medir el progreso del alumnado se utilizan varios métodos de evaluación, como ejercicios tipo test, ejercicios verdadero/falso, proyectos, o trabajos individuales y discusiones en línea, entre otros.

Cada evaluación tiene criterios claros y definidos para asegurar una medición justa del desempeño del alumnado.



METODOLOGÍA Y ESTRATEGIAS PEDAGÓGICAS

ACTIVIDADES DE APRENDIZAJE

La metodología y estrategias pedagógicas empleadas se centran en involucrar activamente al alumnado en su aprendizaje. Esto se logra mediante el uso de actividades interactivas como debates en foros, estudios de caso, juegos educativos y proyectos colaborativos.

También se promueve la autonomía del alumnado al proporcionar recursos para que puedan explorar y aprender por sí mismas.

Las píldoras formativas, así como la retroalimentación entre pares y la creación de portafolios individuales, enriquecen la experiencia educativa al brindar oportunidades para la discusión, la aplicación práctica de conocimientos y el desarrollo de habilidades. Esta metodología busca mantener el interés y la motivación del alumnado mientras se proporcionan herramientas prácticas y aplicables a situaciones reales.





CRONOGRAMA

ENTREGAS Y ACTIVIDAD FINAL

- Desde la adquisición de la formación dispones de **6 meses** para poder realizarla a tu ritmo.
- Los test de cada módulo así como la actividad final serán de **carácter obligatorio**.
- Es necesario visualizar todo el contenido y aprobar las actividades para poder recibir el **diploma acreditativo** de la formación.